

**INFORME DE MONITOREO DE MEDIOS\***

Fecha: 17/06/2022

Semana N° 24

Coordinación de Vigilancia Epidemiológica

\*Vigilancia basada en eventos de interés epidemiológico mediante el monitoreo de medios abiertos de comunicación locales y nacionales.

**Reporte de eventos:**

Amenaza	Tema	Medio	Fecha	Resumen	Liga	Prioridad
Violencia	Violencia en Morelos	El Sol de Cuernavaca	16 junio 2022	En las últimas semana este municipio se ha encontrado en la mira ante los recientes hechos de violencia e inseguridad que se han venido suscitando, sembrando miedo e incertidumbre entre sus habitantes. Morelos se encuentra en el listado para "considerar" debido al secuestro y delincuencia, ya que los delitos violentos y la actividad de pandillas son comunes en partes del estado. Afirmando que hay ciudadanos estadounidenses que han sido víctimas de secuestro.	<a href="https://www.elsoldecuernavaca.com.mx/policiaca/estados-unidos-pide-a-turistas-reconsiderar-viajes-a-morelos-8446040.html">https://www.elsoldecuernavaca.com.mx/policiaca/estados-unidos-pide-a-turistas-reconsiderar-viajes-a-morelos-8446040.html</a>	Bajo
Biológico	Quejas sobre el HG Cuernavaca	El Sol de Cuernavaca	17 junio 2022	"Son varias las quejas y reportes que hay sobre el Hospital Dr. José G. Parres, nos llegan a diario y principalmente son por la falta de insumos, medicamentos, infraestructura dañada y la falta de especialistas", reveló la <b>diputada local por el PAN, Andrea Gordillo Vega</b> , tras la difusión de un video en el que un paciente intubado de ese nosocomio es trasladado por las escaleras debido a que los elevadores habían sido inmovilizados.	<a href="https://www.elsoldecuernavaca.com.mx/local/quejas-sobre-el-hospital-parres-son-constantas-gordillo-8445445.html">https://www.elsoldecuernavaca.com.mx/local/quejas-sobre-el-hospital-parres-son-constantas-gordillo-8445445.html</a>	Bajo
Biológico	Prevención de inundaciones en Yauatepec	Diario de Morelos	17 junio 2022	Ante la presencia de lluvias, y para establecer medidas preventivas e identificar zonas de riesgo, se llevó a cabo la Primera Sesión de trabajo del Consejo Municipal de Protección Civil de Yauatepec.	<a href="https://www.diariodemorelos.com/noticias/previene-inundaciones-en-yauatepec">https://www.diariodemorelos.com/noticias/previene-inundaciones-en-yauatepec</a>	Bajo
Biológico	Clima inestable en Morelos	Diario de Morelos	17 junio 2022	Efectos del Huracán 'Blas' se resienten en el Estado de Morelos con presencia de lluvias ligeras en el territorio estatal, además de inestabilidad y chubascos moderados, de acuerdo con reportes del Servicio Meteorológico Nacional (SMN), por lo que exhortan a tomar precauciones.	<a href="https://www.diariodemorelos.com/noticias/provoca-blas-inestabilidad-de-clima-en-morelos">https://www.diariodemorelos.com/noticias/provoca-blas-inestabilidad-de-clima-en-morelos</a>	Bajo
Biológico	Identificación oportuna de casos de VIH	La Unión	17 junio 2022	En lo que va del año, el Instituto Morelense de las Personas Adolescentes y Jóvenes (Impajoven) ha aplicado aproximadamente cinco mil pruebas rápidas para detectar el Virus de Inmunodeficiencia Humana (VIH), de las cuales cerca del uno por ciento ha dado resultado positivo.	<a href="https://www.launion.com.mx/morelos/sociedad/noticias/208110-busca-impajoven-duplicar-pruebas-de-vih.html">https://www.launion.com.mx/morelos/sociedad/noticias/208110-busca-impajoven-duplicar-pruebas-de-vih.html</a>	Bajo
Biológico	Enfermedades crónicas y emergentes	La Unión	17 junio 2022	Tras la confirmación de los primeros tres casos de hepatitis A en el municipio de Cuautla, representantes de los ayuntamientos de la región oriente propusieron redoblar la vigilancia para detectar a tiempo las enfermedades epidemiológicas emergentes como la hepatitis aguda infantil (de origen desconocido) y la viruela símica (también conocida como viruela del mono), además de enfermedades de la mujer y prevención de adicciones.	<a href="https://www.launion.com.mx/morelos/cuautla/noticias/208122-en-alerta-municipios-ante-enfermedades-cronicas-y-emergentes.html">https://www.launion.com.mx/morelos/cuautla/noticias/208122-en-alerta-municipios-ante-enfermedades-cronicas-y-emergentes.html</a>	Bajo



<http://ssm.gob.mx>



Servicios de Salud Morelos



@MorelosSalud

Callejón Borda N°3 Col. Centro C.P. 62000  
Teléfono (777) 312 62 31 / 314 33 36 ext. 222

**Calle Gómez Azcárate No. 205, Col. Lomas de la Selva  
C.P. 62270, Cuernavaca, Morelos. Tel.: 777 102 25 56**

**INFORME DE RIESGOS METEOROLÓGICOS**

Fecha: 13/06/2022

Semana N° 24

Coordinación de Vigilancia Epidemiológica

**Fuente:** Servicio Meteorológico Nacional de México, CONAGUA.

**LLUVIAS PUNTUALES INTENSAS EN REGIONES DE TABASCO, CHIAPAS Y QUINTANA ROO Y MUY FUERTES EN EL ORIENTE, SURESTE Y OCCIDENTE DEL PAÍS**

Para hoy, el **ciclón tropical "Blas"** se desplazará hacia el oeste-noroeste, alejándose paulatinamente de costas nacionales. No obstante, sus bandas nubosas aportarán humedad y mantendrán la probabilidad de lluvias puntuales fuertes a muy fuertes en Guerrero y los estados del centro y norte del litoral del Pacífico Mexicano. Un **canal de baja presión** extendido sobre la Mesa del Norte y la Mesa Central, favorecerá el ingreso de aire húmedo en el interior del país, con chubascos y lluvias puntuales fuertes en el norte, noreste y centro de México, así como lluvias puntuales muy fuertes en Veracruz y Oaxaca. Las bandas nubosas de la **Depresión Tropical "Tres-E"** ubicada al sureste de Chiapas, producirán lluvias puntuales muy fuertes en el occidente de la Península de Yucatán e intensas en el sureste del país, las cuales podrían generar deslaves e inundaciones en zonas de Campeche, Yucatán, Tabasco y Chiapas. Por otra parte, una **zona de baja presión con probabilidad para desarrollo ciclónico** en el occidente del Mar Caribe, producirá lluvias puntuales intensas que podrían generar inundaciones en zonas de Quintana Roo. Finalmente, una **circulación anticiclónica** en niveles medios de la atmósfera mantendrá el ambiente vespertino caluroso a muy caluroso sobre entidades del noroeste, noreste y sureste del territorio nacional, con temperaturas máximas extremadamente calurosas, superiores a 45°C, en zonas de Baja California, Sonora y Sinaloa.

***Nota:** para mayor información del **ciclón tropical "Blas"** y la **Depresión Tropical "Tres-E"** del Océano Pacífico, consultar los avisos del Servicio Meteorológico Nacional (SMN), a través*

*de: <https://smn.conagua.gob.mx/es/pronosticos/avisos/aviso-de-ciclón-tropical-en-el-oceano-pacifico>*

**Las lluvias se acompañarán de descargas eléctricas, vientos fuertes y probable caída de granizo.**

**Intervalo de chubascos (5-25mm):**

Baja California Sur, Chihuahua, San Luis Potosí, Tamaulipas, Guanajuato, Querétaro, Hidalgo, **Morelos**, Tlaxcala, Estado de México y Ciudad de México.

**Temperaturas Máximas de 30-35 °C:**

San Luis Potosí, Zacatecas, Durango, Aguascalientes, Jalisco, Colima, Michoacán, Guerrero, Tabasco, Campeche, Yucatán y Quintana Roo.

**Pronóstico en región Mesa Central:**

**Cielo nublado la mayor parte del día. Lluvias fuertes en Puebla e intervalos de chubascos en** Guanajuato, Querétaro, Hidalgo, **Morelos** y Tlaxcala. Ambiente matutino fresco, siendo frío en zonas altas de Hidalgo, Tlaxcala y Puebla, así como bancos de niebla al amanecer en zonas altas de la región y probabilidad de lluvia ligera en las primeras horas de la mañana. Ambiente templado a cálido por la tarde. Viento del este y noreste de 15 a 30 km/h en la región, con rachas de 50 a 60 km/h en Guanajuato.

**SISTEMAS METEOROLÓGICOS ACTUALES**

Núm. 335 del 17 de junio de 2022 / 06:00 horas

2022/06/17 09:00 UTC (0400 h centro de México)

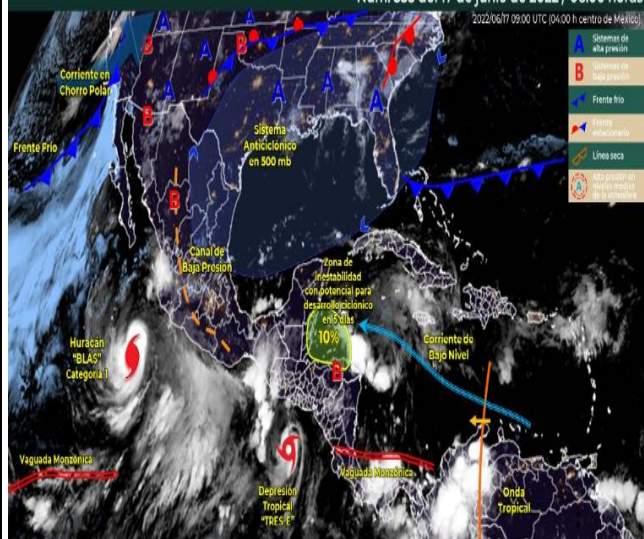

<http://ssm.gob.mx>



Servicios de Salud Morelos



@MorelosSalud

Callejón Borda N°3 Col. Centro C.P. 62000  
Teléfono (777) 312 62 31 / 314 33 36 ext. 222

**Calle Gómez Azcárate No. 205, Col. Lomas de la Selva  
C.P. 62270, Cuernavaca, Morelos. Tel.: 777 102 25 56**

## INFORME DE MONITOREO VOLCÁNICO Y SISMOLÓGICO

Fecha: 17/06/2022

Semana N° 24

Coordinación de Vigilancia Epidemiológica

**Fuente:** Servicio Sismológico Nacional, UNAM. / Centro nacional de Prevención de Desastres (CENAPRED)-SEGOB, SENEAM-SCT y NOAA.

En las últimas 24 horas, mediante los sistemas de **monitoreo del volcán Popocatepetl**, se detectaron **4 exhalaciones de baja intensidad, acompañadas de vapor de agua, gases volcánicos y ligeras cantidades de ceniza**. Ayer a las 16:09 h, se registró **un sismo volcanotectónico** con magnitud 2.0. Al momento de este reporte, **no se observa al volcán debido a nublados en la zona, sin embargo durante las primeras horas se observó con una emisión de vapor de agua y gases volcánicos**.

NIVEL DE ALERTA	SEMAFORO	AMARILLO-FASE 2	RECOMENDACIONES PARA LA FASE AMARILLO FASE 2
	<p><b>El volcán presenta incremento en su actividad, con explosiones esporádicas:</b></p> <ul style="list-style-type: none"><li>● Pluma continua de vapor de agua y gas.</li><li>● Caída de ceniza leves a moderadas en poblaciones cercanas.</li><li>● Lanzamiento de fragmentos incandescentes y posibilidad de flujos piroclásticos de corto alcance asociado a las explosiones.</li><li>● Crecimiento y destrucción de domos de lava.</li><li>● Flujos de lodo o escombros de corto alcance.</li></ul>		<p><b>1.</b> Continuar con el <b>radio de seguridad de 12 km</b>, por lo que la <b>permanencia</b> en esa área <b>no está permitida</b>.</p> <p><b>2.</b> Controlar el tránsito entre Santiago Xalitintla y San Pedro Nexapa, vía Paso de Cortés.</p> <p><b>3.</b> A las autoridades de <b>Protección Civil</b>, <b>mantener sus procedimientos preventivos</b>, de acuerdo con sus planes operativos.</p> <p><b>4.</b> A la <b>población</b> se le recomienda <b>eleva la atención a los avisos de las autoridades de su localidad</b> y se exhorta a no acercarse al volcán, y mucho menos al cráter.</p> <p><b>5.</b> <b>Mantenerse fuera de cañadas ante posibles flujos de lodo</b>, principalmente en temporada de lluvias.</p>

### PRONOSTICO DE CAIDA DE CENIZA

En caso de una exhalación de ceniza volcánica, **el pronóstico de trayectoria hacia el oeste**, (simulando exhalación cada hora en las próximas 6 horas) a su paso por la zona oeste del estado de Puebla; **zona noreste, norte y noroeste del estado de Morelos**; zona sureste, sur y suroeste del Estado de México y zona noroeste del estado de Guerrero, para **las primeras 12 horas de pronóstico**, (09:00 a las 21:00 hora local). Posteriormente para las últimas 12 horas de pronóstico, (21:00 a las 09:00 hora local del día siguiente), continuarán en la zona sur y suroeste del Estado de México; zona este-sureste, sureste, sur, centro y centro-suroeste del estado de Michoacán y zona noroeste del estado de Guerrero.

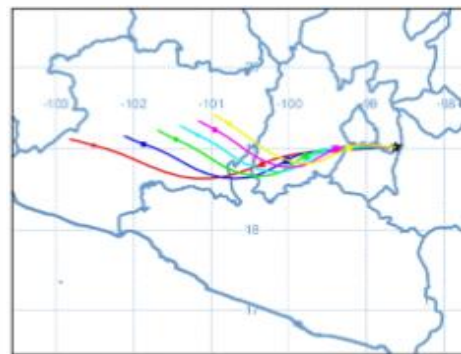

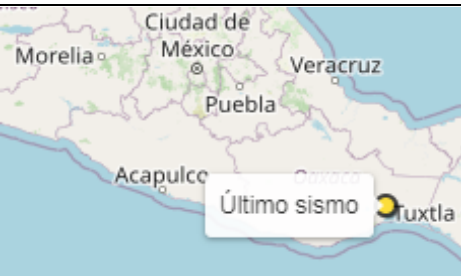
SISMOS	<p>Se registró sismo de magnitud de <b>3.5 grados</b> Richter, a las 04:51:20 hrs con localización del epicentro a 3 km al este de CD. Ixtepec, Oaxaca.</p> <p><b>NO PERCIBIDO EN EL ESTADO DE MORELOS.</b></p>	
	<h3>REPORTE DE DAÑOS A LA POBLACION</h3> <p><b>PROTECCIÓN CIVIL</b></p> <p>Sin reporte de daños a la población ni a la infraestructura en salud.</p>	



<http://ssm.gob.mx>



Servicios de Salud Morelos



@MorelosSalud

Callejón Borda N°3 Col. Centro C.P. 62000  
Teléfono (777) 312 62 31 / 314 33 36 ext. 222

**Calle Gómez Azcárate No. 205, Col. Lomas de la Selva  
C.P. 62270, Cuernavaca, Morelos. Tel.: 777 102 25 56**



**INFORME DE MONITOREO DE TEMPERATURAS Y CALIDAD DEL AIRE**

Fecha: 17/06/2022

Semana N° 24

Coordinación de Vigilancia Epidemiológica

Fuente: Comisión Estatal de Agua (CEAGUA)

**PRONOSTICO DE TEMPERATURAS POR  
MUNICIPIO**

Municipio	Min.	Max.	Municipio	Min.	Max.
Amacuzac	17°	35°	Tepalcingo	20°	33°
Cuautla	18°	30°	Ayala	16°	35°
Jiutepec	16°	28°	Huitzilac	07°	22°
Temixco	18°	35°	Tepoztlán	14°	30°
Tlaltizapán	18°	36°	Zacualpan	14°	29°
Axochiapan	19°	36°	Tlaquitenango	20°	37°
Cuernavaca	14°	27°	Puente de Ixtla	19°	37°
Jojutla	20°	36°			

**TEMPERATURAS MÁXIMAS Y MÍNIMAS,  
ULTIMAS 24 HRS**

**Mínimas**

Huitzilac	07° 22°
Tetela del Volcán	12° 23°
Totolapan	12° 25°
Ocuituco	13° 26°

**Máximas**

Tlaquitenango	20° 37°
Jojutla	20° 36°
Axochiapan	19° 36°
Zacatepec	19° 33°

**CALIDAD DEL AIRE**

**ÍNDICE AIRE Y SALUD**

Estación de Monitoreo Cuernavaca Centro, Morelos.

**53**

**Moderado**

Updated on Friday 8:00  
Temp.: 19°C

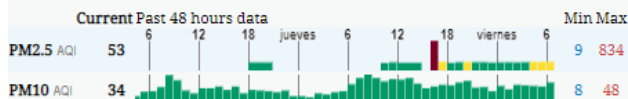

**NIVEL DE RIESGO  
ASOCIADO**

**Moderado**

Las personas sensibles pueden experimentar síntomas respiratorios (asmáticos), posible agravamiento de enfermedad pulmonar y cardiaca en personas con enfermedad cardiopulmonar y adultos mayores.

**RECOMENDACIONES**

**GRUPOS  
SENSIBLES**

Considera reducir las actividades físicas vigorosas al aire libre.

**PARA TODA  
LA  
POBLACIÓN**

Disfruta las actividades al aire libre.



<http://ssm.gob.mx>



Servicios de Salud Morelos



@MorelosSalud

Callejón Borda N°3 Col. Centro C.P. 62000  
Teléfono (777) 312 62 31 / 314 33 36 ext. 222

Calle Gómez Azcárate No. 205, Col. Lomas de la Selva  
C.P. 62270, Cuernavaca, Morelos. Tel.: 777 102 25 56

**INFORME DE MONITOREO EPIDEMIOLÓGICO**

Fecha: 17/06/2022

Semana N° 24

Coordinación de Vigilancia Epidemiológica

**Fuente:** Jurisdicciones Sanitarias del estado de Morelos.

**JURISDICCION SANITARIA I:**

👉 SIN EVENTOS EXTRAORDINARIOS.

**JURISDICCION SANITARIA II:**

👉 SIN EVENTOS EXTRAORDINARIOS.

**JURISDICCION SANITARIA III:**

👉 SIN EVENTOS EXTRAORDINARIOS.



<http://ssm.gob.mx>



Servicios de Salud Morelos



@MorelosSalud

Callejón Borda N°3 Col. Centro C.P. 62000  
Teléfono (777) 312 62 31 / 314 33 36 ext. 222

**Calle Gómez Azcárate No. 205, Col. Lomas de la Selva  
C.P. 62270, Cuernavaca, Morelos. Tel.: 777 102 25 56**